Deutsche Lieder und Gedichte
im Internet[1]
- Gesungen, gesprochen und als Text –
[mit *Komponisten / Vortragenden]

Codex Casselanus (9. Jahrhundert)

Hildebrandslied (Text) [Burghart Wachinger]

Tegernseer Briefsammlung (12. Jahrhundert)

Dû bist mîn, ich bin dîn (Text) [Ulrike Grote und Walter Kreye]

Der von Kürenberg (12. Jahrhundert, im Codex Manesse, 1300-1340)

Ich zôch mir einen valken (Text) [Knud Seckel]

Walther von der Vogelweide (1170-1230)

Under der linden (Text) [Fritz Stavenhagen]
Ich saz ûf eime steine (Text) [Fritz Stavenhagen]
Owe war sint verswunden (Text) [Ougenweide]

Walther von der Vogelweide

Das Nibelungenlied (13. Jahrhundert)

Nibelungenlied (Text) [wortwuchs.net]

Carmina burana (um 1230)

Chume, chume, geselle min (Text) [*Carl Orff / Hart House Chorus]

Lochamer Liederbuch (1451-1460)

All mein Gedanken (Text, Melodie) [Peter Schreier]

Volkslieder (16. Jahrhundert)

Nach grüner Farb' mein Herz verlangt (Text) [*Michael Praetorius / Peter Schreier]
Wie schön blüht uns der Maien [Zupfgeigenhansel]
Es ist ein Schnee gefallen (Text) [Zupfgeigenhansel]
Mir ist ein feins brauns Maidelein [Peter Schreier]
Herzlich tut mich erfreuen (Text) [Peter Schreier]
Wach auf, meins Herzen Schöne! (Text) [Rundfunk-Jugendchor Wernigerode]
Weiß mir ein Blümlein blaue (Text) [Peter Schreier]
Wenn alle Brünnlein fließen (Text) [*Friedrich Silcher / Peter Schreier]
Mit Lieb bin ich umfangen (Text) [*Johann Steurlein / Dresdner Kreuzchor]

---

[1] Zur Ausschaltung der Werbung in Youtube eignet sich der kostenlose Werbefilter Adblock Plus. Beim ersten Aufruf von Youtube muss zunächst eine Abfrage mit „Ich stimme zu“ beantwortet werden, um den Videoclip abspielen zu können. Nach Anklicken der Schaltfläche „MEHR ANSEHEN“, etwa sieben Zeilen unter dem Videofenster, wird vielfach der Text des vorgetragenen Liedes oder Gedichtes angezeigt. Zum Herunterladen der angezeigten Videoclips eignet sich das kostenlose Webbrowser-AddOn Video DownloadHelper.

Martin Opitz (1597-1639)

Ach Liebste, lass uns eilen (Text) [Günter Grass]
Gelahrtheit (Text) [*Carl Maria von Weber / Andrea Chudak]

Paul Fleming (1609-1640)

An sich (Text) [Katharina Thalbach]
Wie er wolle geküsset seyn (Text) [Maria Becker]

Andreas Gryphius

Andreas Gryphius (1616-1664)

Es ist alles eitel (Text) [Günter Grass]
Tränen in schwerer Krankheit (Text) [Fritz Stavenhagen]
An sich selbst (Text) [Fritz Stavenhagen]

Christian Hoffmann von Hoffmannswaldau (1616-1679)

Die Welt (Text) [Fritz Stavenhagen]

Johann Sebastian Bach (1685-1750)

Notenbüchlein der Anna Magdalena Bach [Johannete Zomer & Pieter-Jan Belder]:
Willst du dein Herz mir schenken (Aria di Giovannini), BWV 518 (Text) [Peter Schreier]
69 Geistliche Lieder (BWV 439-507)

Tugendhaffter Jungfrauen und Jungengesellen Zeit-Vertreiber (um 1690; Hugo Hayn, Hrsg., 1890)

Es flog ein klein's Waldvögelein (Text) [Peter Schreier]

Johann Christian Günther (1695-1723)

Lob des Winters (Text)
Studentenlied (Brüder, laßt uns lustig sein) (Text) [Johannes Ackner]

Friedrich Gottlieb Klopstock (1724-1803)

Das Rosenband (Text) [Jürgen Holtz]

Gotthold Ephraim Lessing (1729-1781)

Der über uns (Text) [Johannes Ackner]
Lob der Faulheit (Text) [Harry Rowohlt]
Die Ringparabel (aus: Nathan der Weise) (Text) [ZDF theater]

Christian Friedrich Daniel Schubart (1739-1791)

Die Forelle (Text) [*Franz Schubert / Dietrich Fischer-Dieskau]

Matthias Claudius (1740-1815)

Der Tod und das Mädchen (Text) [*Franz Schubert / Dietrich Fischer-Dieskau]
Der Mond ist aufgegangen (Text) [*Johann Abraham Peter Schulz/ Peter Schreier]
Ein Lied hinterm Ofen zu singen (Text) [Fritz Stavenhagen]
Der Mensch (Text) [Katharina Thalbach]

Die Liebe (Text) [Fritz Stavenhagen]

Johann Gottfried Herder (1744-1803)

Wenn ich ein Vöglein wär (Text) [*Johann Friedrich Reichardt / Peter Schreier]
Ännchen von Tharau (Text) [*Friedrich Silcher / Peter Schreier]
Dein Schwert, wie ist's von Blut so rot (Text) [*Carl Loewe / Thomas Quasthoff]

Gottfried August Bürger (1747–1794)

Lenore (Text) [Ben Becker]
Das Lied vom braven Manne
An die Menschengesichter (Text) [Ernst Ginsberg]

Johann Wolfgang von Goethe

Johann Wolfgang von Goethe (1749-1832)

Pygmalion (Text) [Walter Schmiedinger]
Ob ich dich liebe, weiß ich nicht [Fritz Stavenhagen]
Ein grauer, trüber Morgen (Text) [Eva Mattes]
Heidenröslein (Text) [*Heinrich Werner / Peter Schreier]
Prometheus (Text) [Oskar Werner]
Das Veilchen (Text) [*Wolfgang Amadeus Mozart / Edith Mathis]
Ganymed (Text) [*Franz Schubert / Dietrich Fischer-Dieskau]
Der König in Thule (Text) [Fritz Stavenhagen]
Willkommen und Abschied (Text) [Sebastian Rudolph]
Neue Liebe, neues Leben (Text) [*Ludwig van Beethoven / Peter Schreier]
Mailied (Text) [*Hans Pfitzner / Dietrich Fischer-Dieskau]
Mit einem gemalten Band (Text) [*Ludwig van Beethoven / Dietrich Fischer-Dieskau]
Beherzigung (Text) [Fritz Stavenhagen]
Wandrers Nachtlied I (Der du von dem Himmel bist) (Text) [*Schubert / Fischer-Dieskau]
Warum gabst du uns die tiefen Blicke (Text) [Walter Schmiedinger]
Der Fischer (Text) [*Franz Schubert / Dietrich Fischer-Dieskau]
Marmotte (Text) [*Ludwig van Beethoven / Ian Bostridge]
Wandrers Nachtlied II (Über allen Gipfeln ist Ruh) [*Franz Schubert / Matthias Goerne]
Ein Gleiches (Text) [Fritz Stavenhagen]
Erlkönig (Text) [Will Quadflieg]
Mignon (Kennst du das Land) (Text) [*Franz Schubert / Janet Baker]
Das Göttliche (Text) [Fritz Stavenhagen]
Der Sänger (Text) [*Carl Loewe / Hans Hotter]
Trauerspiel Egmont :
  Freudvoll und leidvoll (Klärchens Lied) (Text) [*Franz Schubert/ Christa Ludwig]
An die Entfernte (Text) [Ulrich Pleitgen]
Gesang der Geister über den Wassern (Text) [Gert Westphal]
Grenzen der Menschheit (Text) [*Franz Schubert / Hans Hotter]
Nur wer die Sehnsucht kennt (Text) [*Franz Schubert / Lisette Oropesa]
Wer nie sein Brot mit Tränen aß (Text) [*Franz Schubert / Dietrich Fischer-Dieskau]
Der Zauberlehrling (Text) [Klaus Kinski]
Der Schatzgräber (Text) [*Franz Schubert / Dietrich Fischer-Dieskau]
Die Braut von Corinth (Text) [Jürgen Goslar]
Der Gott und die Bajadere (Text) [Gert Westphal]
An den Mond (Text) [*Franz Schubert / Dietrich Fischer-Dieskau]
Natur und Kunst (Text) [Fritz Stavenhagen]

Faust - Der Tragödie erster Teil:
Osterspaziergang (Text)
Der Pakt - Des Pudels Kern (Text) [Will Quadflieg, Gustaf Gründgens]
Gretchen am Spinnrade (Text) [*Franz Schubert / Barbara Bonney]
Gefunden (Text) [Fritz Stavenhagen]
Selige Sehnsucht (Text) [Matthias Habich]
Nähe des Geliebten (Text) [*Franz Schubert / Dietrich Fischer-Dieskau]
Sehnsucht (Text) [*Franz Schubert / Christoph Prégardien]
Vor Gericht (Text) [Tanzbär]
Die Liebende schreibt (Text) [*Felix Mendelssohn Bartholdy / Barbara Bonney]
Faust - Der Tragödie zweiter Teil:
Zum Sehen geboren (Türmerlied) (Text) [*Paul Geilsdorf / Die Meistersinger]
Alles Vergängliche ist nur ein Gleichnis (Text) [*Schumann / Netherlands Radio Choir]

Friedrich Schiller (1759-1805)

Morgenphantasie (Text) [Jürgen Goslar]
An die Freude (Text; 4. Satz der 9. Sinfonie) [*Ludwig van Beethoven / Bruno Walter]
Die Ideale (Text) [Jürgen Goslar]
Die Kraniche des Ibykus (Text) [Barbara Nüsse]
Der Taucher (Text) [Oskar Werner]
Der Ring des Polykrates (Text) [Fritz Stavenhagen]
Der Handschuh (Text) [natom productions]
Hoffnung [Text] [Walter Franck]
Die Bürgschaft (Text) [Oskar Werner]
Poesie des Lebens (Text) [Jürgen Goslar]
Das Lied von der Glocke (Text) [Dieter Mann]
Spruch des Konfuzius (Text) [Fritz Stavenhagen]
Die Erwartung (Text) [*Franz Schubert / Dietrich Fischer-Dieskau]
An die Freunde (Text) [Charles Regnier]
Der Jüngling am Bache (Text) [*Franz Schubert / Dietrich Fischer-Dieskau]
Punschlied (Text) [Fritz Stavenhagen]
Die Worte des Wahns (Text) [Jürgen Goslar]

Friedrich Schiller

Wolfgang Amadeus Mozart (1756-1791)

Die Entführung aus dem Serail, KV 384 (Libretto) [Staatsoper Dresden 1977]:
Welche Wonne, welche Lust (Text) [Kathleen Battle]
Die Hochzeit des Figaro, KV 492 (Libretto) [Komische Oper Berlin 1989]:
Nun vergiss leises Flehn (Text) [Josef Metternich]
Will der Herr Graf ein Tänzchen nun wagen? (Text) [Walter Berry]
Bona nox!, KV 561 (Text) [Tölzer Knabenchor & Zürcher & Wiltener Sängerknaben]
Sehnsucht nach dem Frühling, KV 596 (Text) [Erika Köth]
Die Zauberflöte, Teil 1, Teil 2, KV 620 (Libretto) [Katharinensaal Rostock 2016]:
Der Vogelfänger bin ich ja (Text) [Simon Keenlyside]
Dies Bildnis ist bezaubernd schön (Text) [Fritz Wunderlich]
In diesen heil'gen Hallen (Text) [Franz Crass]
Ein Mädchen oder Weibchen (Text) [Detlef Roth]
Bald prangt den Morgen zu verkünden (Text) [Solisten des Tölzer Knabenchores]
11 Lieder [Peter Schreier]
18 Lieder [Barbara Schlick]
20 Lieder [Edith Matthis]

Ludwig van Beethoven (1770-1827)

24 Lieder [Peter Schreier]

Friedrich Hölderlin

Friedrich Hölderlin (1770-1843)

Abendphantasie (Text) [Christian Brückner]
Die Eichbäume (Text) [Alexander Khuon]
Hälfte des Lebens (Text) [Christian Brückner]
Menschenbeifall (Text) [Christian Brückner]

Sophie Mereau (1770-1806)

In Tränen geh ich nun allein (Text) [Simone Cohn-Vossen]

Novalis (1772-1801)

Es färbte sich die Wiese grün (Text) [Fritz Stavenhagen]
Wenn alle untreu werden (Text) [Will Quadflieg]
Der ist der Herr der Erde (Text) [Will Quadflieg]
Wenn nicht mehr Zahlen und Figuren (Text) [Sebastian Rudolph]

Ludwig Tieck (1773-1853)

Geliebter, wo zaudert (Text) [Katharina Thalbach]
Wunder der Liebe (Text) [Hanns Zischler]

Clemens Brentano (1778-1842)

Der Spinnerin Nachtlied (Text) [Janina Sachau]
Wiegenlied (Text) [Fritz Stavenhagen]
Ich weiß wohl, was du liebst in mir (Text) [Jürgen Goslar]
Sprich aus der Ferne (Text) [Will Quadflieg]
Lureley (Text) [Anna Thalbach]
Was reif in diesen Zeilen steht (Text) [Hans Eckardt]

Des Knaben Wunderhorn 1, 2, 3 (Achim von Arnim & Cl. Brentano, Hrsg., 1806/08)

Erndtelied (Es ist ein Schnitter, der heißt Tod) (Text) [*Mendelssohn / Fischer-Dieskau]
Müllers Abschied (Text) [*Johannes Brahms / Rundfunk-Jugendchor Wernigerode]
Drei Reiter am Thor (Text) [*Johannes Brahms / Rundfunk-Jugendchor Wernigerode]
Lieder aus Des Knaben Wunderhorn (Titel und Texte) [*Gustav Mahler]
- Revelge (Text) [Dietrich Henschel]
- Verlorne Müh'! (Text) [Sarah Connolly]
- Des Antonius von Padua Fischpredigt (Text) [Dietrich Henschel]
- Das irdische Leben (Text) [Dietrich Henschel]
- Trost im Unglück (Text) [Dietrich Henschel]
- Wo die schönen Trompeten blasen (Text) [Dietrich Henschel]
- Wer hat dies Liedel erdacht? (Text) [Sarah Connolly]
- Lob des hohen Verstandes (Text) [Dietrich Henschel]
- Der Tamboursg'sell (Text) [Dietrich Henschel]
- Das himmlische Leben (Text) [Sarah Connolly]
- Lied des Verfolgten im Turm (Text) [Dietrich Henschel]

Rheinlegendchen (Text) [Sarah Connolly]
Der Schildwache Nachtlied (Text) [Dietrich Henschel]
Urlicht (Text) [Sarah Connolly]

Karoline von Günderrode (1780-1806)

Die eine Klage (Text) [Thomas Huber]
Der Trauernde und die Elfen (Text) [Susanne Lothar]

Adelbert von Chamisso (1781-1838)

Lebewohl (Text) [Fritz Stavenhagen]
An meinem Herzen, an meiner Brust (Text) [*Robert Schumann / Elīna Garanča]
Ich kann's nicht fassen, nicht glauben (Text) [*Robert Schumann / Renée Fleming]

Ludwig Uhland (1787-1862)

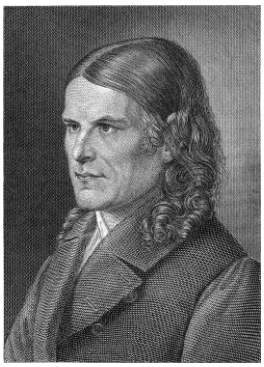
Friedrich Rückert

Einkehr (Text) [*Richard Strauss / Katarina Nikolic]
Frühlingsglaube (Text) [*Franz Schubert / Dietrich Fischer-Dieskau]
Des Sängers Fluch (Text) [Otto Sander]
Der gute Kamerad (Text)

Friedrich Rückert (1788-1866)

Du bist die Ruh (Text) [*Franz Schubert / Dietrich Fischer-Dieskau]
Du bist mein Mond (Text) [Sophie Rois]
Aus der Jugendzeit (Text) [*Robert Radecke / Peter Anders]
Liebesfrühling (Strauß I-V und VI):
Ich hab' in mich gesogen (Text) [*Robert Schumann / Dietrich Fischer-Dieskau]
Du meine Seele, du mein Herz (Text) [*Robert Schumann / Elly Ameling]
Rose, Meer und Sonne (Text) [*Robert Schumann / Dietrich Fischer-Dieskau]
Was soll ich dir für Namen geben (Text) [Max Volkert Martens]
Ich liebe dich, weil ich dich lieben muß (Text) [Franziska Pigulla]
Ich bin der Welt abhanden gekommen (Text) [Fritz Stavenhagen]
O ihr Herren, o ihr werthen (Text) [*Robert Schumann / Edith Mathis]
Kindertodtenlieder
Du bist ein Schatten am Tage (Text) [Fritz Stavenhagen]
Unter geht die Sonn' am Abend (Text) [Donata Höffer]
Ich hab' es allen Büschen gesagt (Text) [Reiner Unglaub]
Oft denk' ich, sie sind nur ausgegangen (Text) [*Gustav Mahler / Christa Ludwig]

Joseph von Eichendorff (1788-1857)

Abschied (Text) [*Felix Mendelssohn Bartholdy / Jugendchor Wernigerode]
Zwielicht (Text) [*Robert Schumann / Dietrich Fischer-Dieskau]
In einem kühlen Grunde (Text) [*Friedrich Glück / Peter Schreier]
Frische Fahrt (Text) [Eric Schumann]
Waldgespräch (Text) [*Robert Schumann / Dietrich Fischer-Dieskau]
Die Heimat (Text) [Peter Esser]
Der Morgen (Text) [Fritz Stavenhagen]
Glück (Text) [Andreas Mann]
Erwartung (Text) [Klaus Hoffmann]
Entschluss (Text) [Fritz Stavenhagen]

Joseph von Eichendorff

Die Nacht (Die Nachtblume) (Text) [O. E. Hasse]
Sehnsucht (Text) [Ulrich Mühe]
Wünschelrute (Text) [Anna Thalbach]
Der Einsiedler (Text) [*Christian Lahusen/Chor der Univ. Lübeck]
Mondnacht (Text) [*Robert Schumann / Peter Schreier]
Frühlingsnacht (Text) [*R. Schumann / Dietrich Fischer-Dieskau]
An meinen Bruder (Text) [Mathias Wieman]
Schöne Fremde (Text) [*R. Schumann / Dietrich Fischer-Dieskau]
Im Walde (Text) [*Robert Schumann / Dietrich Fischer-Dieskau]
Lockung (Text) [*Fanny Mendelssohn-Hensel / MendelssohnKammerChor Berlin]
In der Fremde (Text) [*Robert Schumann / Dietrich Fischer-Dieskau]
Die zwei Gesellen (Text) [*Robert Schumann / Nathalie Stutzmann]
Nachts (Ich wandre durch die stille Nacht) (Text) [*Fanny Mendelssohn-Hensel / Claudie Verhaeghe-Micault]
Neue Liebe (Text) [Fritz Stavenhagen]
Nachts (Ich stehe in Waldesschatten) (Text) [Fritz Stavenhagen]
Weihnachten (Text) [Otto Mellies]

Ferdinand Raimund (1790-1836)

Der Wert des Glücks (Hobellied) (Text) [*Conradin Kreutzer / Paul Hörbiger]

Wilhelm Müller (1794-1827)

Die schöne Müllerin (Text, Partitur) [*Franz Schubert / Peter Schreier]:
- Das Wandern (Text) [*Franz Schubert / Christoph Prégardien]
- Wohin? (Text) [*Franz Schubert / Dietrich Fischer-Dieskau]
- Tränenregen (Text) [*Franz Schubert / Fritz Wunderlich]
- Die liebe Farbe (Text) [*Franz Schubert / Fritz Wunderlich]

Winterreise (Text, Partitur) [*Franz Schubert / Peter Schreier]:
- Gute Nacht (Text) [*Franz Schubert / Dietrich Fischer-Dieskau]
- Die Wetterfahne (Text) [*Franz Schubert / Christoph Prégardien]
- Gefror'ne Tränen (Text) [*Franz Schubert / Christoph Prégardien]
- Erstarrung (Text) [*Franz Schubert / Dietrich Fischer-Dieskau]
- Der Lindenbaum (Text) [*Franz Schubert / Peter Schreier]
- Die Post (Text) [*Franz Schubert / Hermann Prey]
- Wasserflut (Text) [*Franz Schubert / Hermann Prey]
- Auf dem Flusse (Text) [*Franz Schubert / Christoph Prégardien]
- Rückblick (Text) [*Franz Schubert / Christoph Prégardien]
- Irrlicht (Text) [*Franz Schubert / Christoph Prégardien]
- Rast (Text) [*Franz Schubert / Christoph Prégardien]
- Frühlingstraum (Text) [*Franz Schubert / Dietrich Fischer-Dieskau]
- Einsamkeit (Text) [*Franz Schubert / Dietrich Fischer-Dieskau]
- Der Leiermann (Text) [*Franz Schubert / Peter Schreier]

Franz Schubert (1797-1828)

Heidenröslein (D 257) (Text) [Dietrich Fischer-Dieskau]
Gesänge des Harfners (D 478) (Text) [Christoph Prégardien]
- Wer sich der Einsamkeit ergibt (Text) [Dietrich Fischer-Dieskau]
- Wer nie sein Brod mit Thränen aß (Text) [Dietrich Fischer-Dieskau]
- An die Thüren will ich schleichen (Text) [Dietrich Fischer-Dieskau]

Der Wanderer (D 489) (Text) [Dietrich Fischer-Dieskau]
Wiegenlied (D 498) (Text) Edith Mathis]
An den Tod (D 518) (Text) [Dietrich Fischer-Dieskau]
Frohsinn (D 520) (Text) [Detlef Roth]
An die Musik (D 547) (Text) [Dietrich Fischer-Dieskau]
Die Forelle (D 550) (Text) [Dietrich Fischer-Dieskau]
Morgenlied (D 685) (Text) [Dietrich Fischer-Dieskau]
Die Vögel (D 691) (Text) [Dietrich Fischer-Dieskau]
Auf dem Wasser zu singen (D774) (Text) [Dietrich Fischer-Dieskau]
Die schöne Müllerin, Liederzyklus (D 795) (Text) [Julian Prégardien]
(Auswahl oben unter: Wilhelm Müller)
Im Abendrot (D 799) (Text) [Dietrich Fischer-Dieskau]
Nacht und Träume (D 827) (Text) [Dietrich Fischer-Dieskau]
Ave Maria (Ellens Dritter Gesang: Hymne an die Jungfrau, D 839) (Text) [Barbara Bonney]
Abendlied für die Entfernte (D 856) (Text) [Dietrich Fischer-Dieskau]
Der Wanderer an den Mond (D 870) (Text) [Dietrich Fischer-Dieskau]
Das Zügenglöcklein (D 871) (Text) [Dietrich Fischer-Dieskau]
Winterreise, Liederzyklus (D 911) (Text) [Dietrich Fischer-Dieskau]
(Auswahl oben unter: Wilhelm Müller)
Das Lied im Grünen (D 917) (Text) [Dietrich Fischer-Dieskau]
Die Sterne (D 939) (Text) [Simon Keenlyside]
Schwanengesang, Liedersammlung (D 957) (Text) [Hans Hotter]:
Ständchen (D 957, Nr. 4) (Text) [Dietrich Fischer-Dieskau]
Der Hirt auf dem Felsen (D 965) (Text) [Elly Ameling]
24 ausgewählte Lieder [Dietrich Fischer-Dieskau]
9 ausgewählte Lieder [Peter Schreier]
Alle Schubert-Lieder [Hyperion Schubert Edition]

Heinrich Heine

August von Platen (1796-1835)

Das Grab im Busento (Text) [Fritz Stavenhagen]

Heinrich Heine (1797-1856)

Gedichttitel und -anfänge
Die Harzreise - Hörbuch (Text) [Karlheinz Gabor]
Buch der Lieder (Faksimile):
Junge Leiden:
Mir träumte einst von wildem Liebesglühen (Text) [Hanns Zischler]
Schöne Wiege meiner Leiden (Text) [*Robert Schumann / Dietrich Fischer-Dieskau]
Anfangs wollt ich fast verzagen (Text) [*Robert Schumann / Irmgard Seefried]
Belsatzar (Text) [Fritz Stavenhagen]
Wasserfahrt (Text) [*Mendelssohn-Bartholdy / Júlia Várady & Fischer-Dieskau]
Lyrisches Intermezzo (Text):
Prolog (Text) [Gerd Udo Feller]
Im wunderschönen Monat Mai (Text) [*Robert Schumann / Dietrich Fischer-Dieskau]
Aus meinen Thränen sprießen (Text) [*Robert Schumann / Dietrich Fischer-Dieskau]
Die Rose, die Lilie, die Taube, die Sonne (Text) [*R. Schumann / Fritz Wunderlich]
Wenn ich in deine Augen seh' (Text) [*Robert Schumann / Fritz Wunderlich]
Dein Angesicht so lieb und schön (Text) [*Robert Schumann / Jerry Hadley]
Lehn' deine Wang' an meine Wang' (Text) [*R. Schumann / Christoph Prégardien]
Ich will meine Seele tauchen (Text) [*Robert Schumann / Fritz Wunderlich]

Auf Flügeln des Gesanges (Text) [*Felix Mendelssohn Bartholdy / Peter Schreier]
Die Lotosblume ängstigt (Text) [*Robert Schumann / Anton Dermota]
Im Rhein, im heiligen Strome (Text) [*Robert Schumann / Dietrich Fischer-Dieskau]
Ich grolle nicht, und wenn das Herz auch bricht (Text) [*Robert Schumann / Olaf Bär]
Das ist ein Flöten und Geigen (Text) [*Robert Schumann / Dietrich Fischer-Dieskau]
Und wüßten's die Blumen, die kleinen (Text) [*R. Schumann / D. Fischer-Dieskau]
Warum sind denn die Rosen so blaß (Text) [*P. Cornelius / Hans Christoph Begemann]
Ach, wenn ich nur der Schemel wär' (Text) [Gerd Udo Feller]
Aus meinen großen Schmerzen (Text) [*Robert Franz / Ernst Wolff]
Ich kann es nicht vergessen (Text) [Fritz Stavenhagen]
Ein Jüngling liebt ein Mädchen (Text) [Marcel Reich-Ranicki]
Hör' ich das Liedchen klingen (Text) [*Robert Schumann / Peter Schreier]
Mein Liebchen, wir saßen beisammen (Text) [*J. Brahms / Dietrich Fischer-Dieskau]
Aus alten Mährchen winkt es (Text) [*Robert Schumann / Inna Savchenko]
Am leuchtenden Sommermorgen (Text) [*R. Schumann / Dietrich Fischer-Dieskau]
Es leuchtet meine Liebe (Text) [*Robert Schumann / Mauro Peter]
Sie saßen und tranken am Theetisch (Text) [Brigitte Trübenbach]
Vergiftet sind meine Lieder (Text) [*Franz Liszt / Brigitte Fassbaender]
Mir träumte wieder der alte Traum (Text) [*Ernst Hermann Meyer / Peter Schreier]
Ich steh' auf des Berges Spitze (Text) [Cornelius Obonya]
Mein Wagen rollet langsam (Text) [*Robert Schumann / Christoph Prégardien]
Ich hab' im Traum' geweinet (Text) [*Robert Schumann / Fritz Wunderlich]
Allnächtlich im Traume seh' ich dich (Text) [*R. Schumann / D. Fischer-Dieskau]
Das ist ein Brausen und Heulen (Text) [*Robert Franz / Markus Köhler]
Der Herbstwind rüttelt die Bäume (Text) [*Mendelssohn Bartholdy / Fischer-Dieskau]
Die alten, bösen Lieder (Text) [*Robert Schumann / Dietrich Fischer-Dieskau]

Die Heimkehr
Loreley (Ich weiß nicht, was soll es bedeuten) (Text) [*Fr. Silcher / Peter Schreier]
Das Meer erglänzte weit hinaus (Text) [*Franz Schubert / Christoph Prégardien]
Still ist die Nacht, es ruhen die Gassen (Text) [*Schubert / Dietrich Fischer-Dieskau]
Mir träumte: traurig schaute der Mond (Text) [Oskar Werner]
Man glaubt, dass ich mich gräme (Text) [Oskar Werner]
Mein Kind, wir waren Kinder (Text) [O. E. Hasse]
Du bist wie eine Blume (Text) [*Robert Schumann / Dietrich Fischer-Dieskau]

Ich wollte, meine Lieder (Text) [Winnie Böwe]
Der scheidende Sommer (Das gelbe Laub erzittert) (Text) [Christian Brückner]

Neue Gedichte 1844:
Der Schmetterling ist in die Rose verliebt (Text) [*Robert Franz / Markus Köhler]
Daß du mich liebst, das wußt' ich (Text) [Claudia Gräf]
Das Fräulein stand am Meere (Text) [Dieter Mann]
Ich hatte einst ein schönes Vaterland (Text) [Oliver Steller]
Anno 1839 (Text) [Cornelia Leitz-Kühn]
Nachtgedanken (Text) [Reiner Unglaub]
Deutschland. Ein Wintermärchen - Hörbuch (Text) [Karlheinz Gabor]

Die schlesischen Weber (Text) [Christian Brückner]

Romanzero:
Der Asra (Text) [*Carl Loewe / Julia Culp]
Waldeinsamkeit (Text) [Oskar Werner]
Rückschau (Text) [Martin Held]

Leise zieht durch mein Gemüt (Text) [*Felix Mendelssohn Bartholdy / Peter Schreier]

Altes Kaminstück (Text) [Ulrich Matthes]
Laß die heil'gen Parabolen (Text) [*varixclub]
Nachgelesene Gedichte 1845-1856:
Das Hohelied (Text) [Martin Held]
Die Wahl-Esel (Text) [Fritz Stavenhagen]
Die Wanderratten (Text) [Fritz Stavenhagen]
Wo? (Inschrift auf Heines Grab) (Text) [Reiner Unglaub]

Annette von Droste-Hülshoff (1797-1848)

Der Knabe im Moor (Text) [Sophie Rois]

August Heinrich Hoffmann von Fallersleben (1798-1874)

Hoffmann von Fallersleben

Wer hat die schönsten Schäfchen (Text) [muenchenmedia]
Alle Vögel sind schon da (Text) [muenchenmedia]
Der Kuckuck und der Esel (Text) [muenchenmedia]
Morgen kommt der Weihnachtsmann (Text) [muenchenmedia]
Winter, ade! Scheiden tut weh (Text) [muenchenmedia]
Abendlied (Text) [*Christian Heinrich Rinck / Rudolf Schock]
Die wilden Gänse (Text) [Fritz Stavenhagen]
Lied der Deutschen (Text)
Das Lied der Freiheit (Text) [Christoph Holzhöfer]
Summ, summ, summ (Text) [muenchenmedia]
Ein Männlein steht im Walde (Text) [muenchenmedia]
Kuckuck, Kuckuck, ruft's aus dem Wald (Text) [muenchenmedia]

August Kopisch (1799-1853)

Die Heinzelmännchen (Text) [*Carl Loewe / Hans Hotter]

Nikolaus Lenau (1802-1850)

Der Postillion (Text) [Fritz Stavenhagen]
An die Entfernte (Text) [*Felix Mendelssohn Bartholdy / Dietrich Fischer-Dieskau]
Schilflieder (Text) [Frank Arnold]
Die Drei (Text) [Ben Becker]

Eduard Mörike (1804-1875)

Gesang zu zweien in der Nacht (Text) [Donata Höffer & Christian Brückner]
Septembermorgen (Text) [Sophie Rois]
Um Mitternacht (Text) [Oskar Werner]
Er ist's (Text) [Katharina Thalbach]
Die Geister am Mummelsee (Text) [*Hugo Wolf / Dietrich Fischer-Dieskau]
An die Geliebte (Text) [*Hugo Wolf / Dietrich Fischer-Dieskau]
Begegnung (Text) [Oskar Werner]
Der Spiegel dieser treuen, braunen Augen (Text) [Oskar Werner]
Nimmersatte Liebe (Text) [*Hugo Wolf / Dietrich Fischer-Dieskau]
Lebe wohl (Text) [*Hugo Wolf / Dietrich Fischer-Dieskau]
Das verlassene Mägdlein (Text) [*Robert Schumann / Nathalie Stutzmann]
Ein Stündlein wohl vor Tag (Text) [*Hugo Wolf / Elly Ameling]
In der Frühe (Text) [*Hugo Wolf / Dietrich Fischer-Dieskau]

Früh im Wagen (Text) [Fritz Stavenhagen]
Der Genesene an die Hoffnung (Text) [Oskar Werner]
Verborgenheit (Text) [*Hugo Wolf / Irmgard Seefried]
Denk es, o Seele! (Text) [*Hugo Wolf / Anneliese Rothenberger]

Sammlung deutscher Volkslieder nebst ihren Weisen (1807)

Es waren zwei Königskinder (Text) [*Friedrich Heinrich Bothe / René Kollo]

Robert Schumann (1810-1856)

25 Lieder [Peter Schreier]
18 Lieder [Dietrich Fischer-Dieskau]

Ferdinand Freiligrath (1810–1876)

Prinz Eugen, der edle Ritter (Text) [*Carl Loewe / Hans Hotter]

Friedrich Hebbel (1813-1863)

Ich und Du (Text) [Max Volker Martens]
Wenn die Rosen ewig blühten (Text) [Jürgen Goslar]
Spaziergang am Herbstabend (Text) [Jürgen Goslar]
Herbstbild (Text) [Fritz Stavenhagen]
Hoffnung ins Geleite (Text) [Walter Sittler]

Emanuel Geibel (1815-1884)

Hoffnung (Text) [Fritz Stavenhagen]
Der Mai ist gekommen (Text) [*Justus Wilhelm Lyra / Erich Kunz]

Theodor Storm (1817-1888)

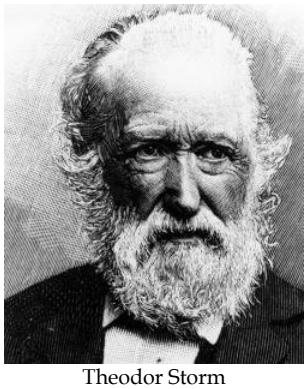
Theodor Storm

Herbst (Text) [Fritz Stavenhagen]
Abseits (Text) [Fritz Stavenhagen]
Oktoberlied (Text) [Hans Eckardt]
Ein grünes Blatt (Text) [Fritz Stavenhagen]
Die Stadt (Text) [Fritz Stavenhagen]
Die Zeit ist hin (Text) [Jürgen Goslar]
Schließe mir die Augen beide (Text) [Fritz Stavenhagen]
Hyazinthen (Text) [Gerd Wameling]
Mondlicht (Text) [Doris Wolters]
Wer je gelebt in Liebesarmen (Text) [Fritz Stavenhagen]
Weihnachtsabend (Text) [Christian Rode]
Die Nachtigall (Text) [Fritz Stavenhagen]
Und war es auch ein großer Schmerz (Text) [Jürgen Fritsche]
Meeresstrand (Text) [Jürgen Goslar]

Gottfried Keller (1819-1890)

Abendlied (Text) [Reiner Unglaub]
Sommernacht (Text) [Jürgen Fritsche]
Ich hab' in kalten Wintertagen (Text) [Fritz Stavenhagen]
Die Zeit geht nicht, sie stehet still (Text) [Fritz Stavenhagen]

Die öffentlichen Verleumder
Waldlied (Text) [Mathias Wieman]
Kleider machen Leute (Text) [Karlheinz Gabor]

Theodor Fontane (1819-1898)

Theodor Fontane

Archibald Douglas (Text) [*Carl Loewe / Thomas Quasthoff]
Die Brück' am Tay (Text) [Otto Sander]
John Maynard (Text) [O. E. Hasse]
Herr von Ribbeck auf Ribbeck im Havelland (Text) [Otto Sander]
Frühling (Text) [Rolf Nagel]
Trost (Text)
Ausgang (Text) [O. E. Hasse]
Glaube an die Welt (Text) [Rolf Nagel]
Mittag (Text) [Patrick Imhof]

Conrad Ferdinand Meyer (1825-1898)

Stapfen (Text) [Gerd Wameling]
Der römische Brunnen (Text) [Fritz Stavenhagen]
Die Füße im Feuer (Text) [Christian Brückner]

Wilhelm Busch (1832-1908)

Sie war ein Blümlein (Text) [Fritz Stavenhagen]
Es sitzt ein Vogel auf dem Leim (Text) [Peter Reimers]
Der Einsame (Text) [Jürgen Goslar]
Max und Moritz, Streiche 1-6, nebst Lebenslauf (Text 1, 2) [Otto Sander & Götz Alsmann]
Schein und Sein (Text) [Günther Lüders]
Fink und Frosch (Text) [Liederjan]

Friedrich Nietzsche (1844-1900)

Ecce homo (Text) [Fritz Stavenhagen]
Das trunkene Lied (Text) [Christian Brückner]
Vereinsamt (Die Krähen schrei'n) (Text) [Klaus Kinski]
Im Süden (Text) [*Christoph Holzhöfer]
Der Einsame (Text) [Christian Brückner]
Lieder [Fritz Stavenhagen]
An der Brücke (Venedig) (Text) [Alexander Khuon]

Detlev von Liliencron (1844-1909)

Trutz, Blanke Hans (Text) [Otto Sander]
Die Musik kommt (Text) [*Oscar Straus / Hermann Prey]
Pidder Lüng (Text) [LibriVox]
Einen Sommer lang (Text) [Fritz Stavenhagen]
Herbst (Text) [Johannes Ackner]

Richard von Wilpert (1862-1918)

Nur einmal bringt des Jahres Lauf (Text) [Fritz Stavenhagen]

Otto Ernst (1862-1926)

Nis Randers (Text) [Achim Reichel]

Ricarda Huch (1864-1947)

Liebesgedicht (Musik bewegt mich, daß ich dein gedenke) (Text) [Ricarda Huch]
Wo hast du all die Schönheit hergenommen (Text) [Pamela Wedgwood]
Frieden (Text) [Oskar Werner]
Sehnsucht (Text) [Claudia Mischke]

Frank Wedekind (1864–1918)

Der Tantenmörder (Text) [*Frank Wedekind / Wolf Biermann]
Das Lied vom armen Kind (Text) [*Frank Wedekind / Eva Meier & Wolf Euba]

Richard Beer-Hofmann (1866-1945)

Schlaflied für Mirjam (Text) [Sandra Hüller]

Stefan George (1868-1933)

Komm in den totgesagten park und schau (Text) [Jürgen Holtz]

Else Lasker-Schüler (1869-1945)

Frühling (Text) [Fritz Stavenhagen]
Heimlich zur Nacht (Text) [Claudia Gahrke]
Mein Liebeslied (Text) [Imogen Kogge]
Ein Liebeslied (Text) [Claudia Gahrke]

Christian Morgenstern (1871-1914)

Leise Lieder (Text) [Karlheinz Gabor]
Der Schnupfen (Text) [Johannes Ackner]
Galgenlieder:
- Der Seufzer (Text) [Eva Kühn]
- Das ästhetische Wiesel (Text) [lyrik123]
- Der Lattenzaun (Text) [Albrecht Kaltenhäuser]
- Möwenlied (Text) [Albrecht Kaltenhäuser]

Palmström:
- Palmström (Text) [Günther Lüders]
- Die Korfsche Uhr (Text) [Gunner Linde]
- Die unmögliche Tatsache (Text) [*Christoph Holzhöfer]
- Die Behörde (Text) [Albrecht Kaltenhäuser]
- Die Nähe (Text) [Albrecht Kaltenhäuser]

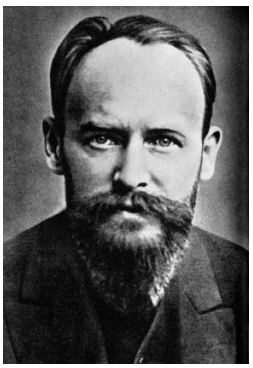
Christian Morgenstern

Es ist Nacht (Text) [Fritz Stavenhagen]
Die drei Spatzen (Text) [Oliver Steller]
Abschied (Text) [Fritz Stavenhagen]
Nacht am Flusse (Text) [Karlheinz Gabor]
Das geht an dich (Text) [Jürgen Goslar]
Du bist mein Land (Text) [Fritz Stavenhagen]
Galgenlieder – Palmström – Palma Kunkel – Der Gingganz - Hörbuch [Günther Lüders]
Das Beste von Christian Morgenstern - Hörbuch [Karlheinz Gabor]

Hugo von Hofmannsthal (1874-1929)

Was ist die Welt? (Text) [Dieter Mann]
Vorfrühling (Text) [Will Quadflieg]
Siehst du die Stadt (Text)
Terzinen über Vergänglichkeit I-IV (Text) [Fritz Stavenhagen]
Die Beiden (Text) [Fritz Stavenhagen]
Ballade des äußeren Lebens (Text) [Doris Wolters]
Dein Antlitz (Text) [Dieter Mann]
Manche freilich (Text) [Konstantin Wecker]
Wir gingen einen Weg (Text) [Dieter Mann]
Mir ist die Ehre widerfahren (Text) [*Richard Strauss / Christa Ludwig & Teresa Stich-Randall] (aus Der Rosenkavalier)

Rainer Maria Rilke (1875-1926)

Ich bin zu Hause zwischen Tag und Traum (Text) [Oskar Werner]
Du musst das Leben nicht verstehen (Text) [Oskar Werner]
Die Weise von Liebe und Tod des Cornets Christoph Rilke (Text) [Oskar Werner]
Menschen bei Nacht (Text) [Oskar Werner]
Zum Einschlafen zu sagen (Text) [Iris Berben]
Herbsttag (Text) [Oskar Werner]
Abend (Text) [Matthias Habich]
Einsamkeit (Text) [Iris Berben]
Die Stille (Text) [Fritz Stavenhagen]
Kindheit (Text) [Will Quadflieg]
Der Knabe (Text) [Will Quadflieg]
Ernste Stunde (Text) [Oskar Werner]
Die Liebende (Das ist mein Fenster) (Text) [F. Stavenhagen]
Über die Geduld (Text) [Olaf Pietsch]
Schlußstück (Text) [Fritz Stavenhagen]
Der Schauende (Text) [Oskar Werner]
Der Panther (Text) [Will Quadflieg]
Abschied (Text) [Jürgen Goslar]
Blaue Hortensie (Text) [Ulrich Mühe]
Das Karussell (Text) [Anna Thalbach]
Ein Frauenschicksal (Text) [Oskar Werner]
Liebes-Lied (Text) [Oskar Werner] Z1
Die Liebende (Ja ich sehne mich nach dir) (Text) [Franziska Pigulla]
Der Tod der Geliebten (Text) [Oskar Werner]
Die Flamingos
Der Fremde (Text) [Oskar Werner]
Ich fürchte mich so vor der Menschen Wort (Text) [Oskar Werner]
Lied (Text) [Oskar Werner]
Immer wieder (Text) [Reiner Unglaub]
Ausgesetzt auf den Bergen des Herzens (Text) [Reiner Unglaub]

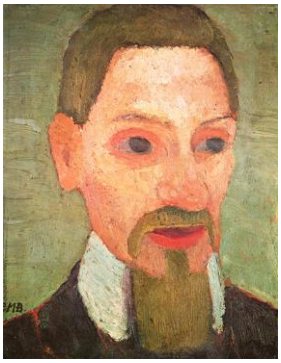
Rainer Maria Rilke

Hermann Hesse (1877-1962)

Im Kastanienbaum der Wind (Text) [Christian Berkel]
Im Nebel (Text) [Hermann Hesse]

Herbstbeginn (Text) [Ulrich Gebauer]
Beim Schlafen gehen (Text) [Ulrich Mühe]
Wiedersehen (Text) [Hans Kremer]
Altwerden (Text) [Michael Verhoeven]
Gestutzte Eiche (Text) [Fritz Stavenhagen]
Liebeslied (Text) [Ben Becker]
Der Liebende (Text) [Hesse-Projekt]
Der Geliebten (Text) [Fritz Stavenhagen]
Altern (Text) [Senta Berger]
Höhe des Sommers (Text) [Fritz Stavenhagen]
Stufen (Text) [Hermann Hesse]
Traurigkeit (Text) [Ulrich Gebauer]
In Sand geschrieben (Text) [Hermann Hesse]
Ende August (Text) [Senta Berger]
Glück (Text) [Fritz Stavenhagen]
Grauer Wintertag (Text) [Christian Berkel]
Herbstregen (Text) [Christian Berkel]
Ein Brief (Text, unter E-J) [Gert Westphal]
Der Mann von 50 Jahren (Text) [Ulrich Gebauer]

Hermann Hesse

Erich Mühsam (1878-1934)

Der Revoluzzer (Text) [*Béla Reinitz / Ernst Busch]

Stefan Zweig (1881-1942)

Die Zärtlichkeiten (Text) [Christian Brückner]
Verzicht (Text) [Fritz Stavenhagen]

Joachim Ringelnatz (1883-1934)

Die Frau mit der Reiherfeder (Text) [Johannes Ackner]
Fußball (nebst Abartung und Ausartung) (Text) [Eva Kühn]
Bumerang (Text) [Claus Boysen]
Ein männlicher Briefmark (Text) [Gregor Hübbers]
Die Schnupftabaksdose (Text) [Gregor Hübbers]
Logik (Text) [Stefan Soeffky]
Ich habe dich so lieb (Text) [Otto Sander]
Kindergebetchen (Text) [Eva Mattes]
Lebhafte Winterstraße (Text) [Otto Sander]
An Berliner Kinder (Text) [Burghart Klaußner]
Morgenwonne (Text) [Simone Cohn-Vossen]
Einsiedlers Heiliger Abend (Text) [Wolfgang Gerber]
An M. (Text) [Walter Sittler]
Liedchen (Text) [*Henry Krtschil / Dagmar Manzel]
Arm Kräutchen (Text) [Fritz Stavenhagen]
Die Ameisen (Text) [Fritz Stavenhagen]
Vorfreude auf Weihnachten (Text) [Otto Sander]
Privat-Telegramm (Text) [Walter Sittler]

Hans Arp (1886-1966)

das bezungte brett (Text, S. 105) [Lutz Görner]

Georg Heym (1887-1912)

Der Abend (Text) [Alexander Khuon]
Der Krieg (Text) [Samuel Weiss]
Der Himmel wird so schwarz (Text) [Jürgen Goslar]
Letzte Wache (Text) [Charles Regnier]

Georg Trakl (1887-1914)

Confiteor (Text) [Oskar Werner]
Im Winter (Text) [Johannes Ackner]
Ein Winterabend (Text) [Fritz Stavenhagen]
Verfall (Text) [Rosel Zech]
Sommer (Text) [Christian Brückner]

Klabund (1890–1928)

Liebeslied (Text) [Max Volkert Martens]

Kurt Tucholsky (1890-1935)

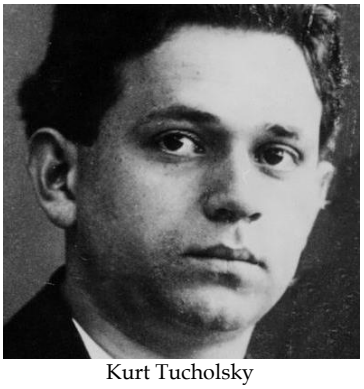
Kurt Tucholsky

Was unternehme ich Silvester? (Text) [Christian Berkel]
Das Ideal (Text) [Harry Rowohlt]
Mutterns Hände (Text) [Fritz Stavenhagen]
Ideal und Wirklichkeit (Text) [Bernhard Scheller]
Danach (Text) [Fritz Stavenhagen]
Aus! (Text) [Fritz Stavenhagen]
Der Mensch (Text) [Jürgen von der Lippe]
Rosen auf den Weg gestreut (Text) [*Hanns Eisler / Ernst Busch]
An das Baby (Text) [Bernhard Scheller]
Augen in der Großstadt (Text) [Bernhard Scheller]

Georg Britting (1891-1964)

Wetterwendischer Tag

Nelly Sachs (1891-1970)

Geschirmt sind die Liebenden (Text) [Nelly Sachs]

Eugen Roth (1895-1976)

Beim Einschlafen (Text) [Fritz Stavenhagen]
Einsicht [Fritz Stavenhagen]
Versäumter Augenblick [Fritz Stavenhagen]
Nächtliches Erlebnis
Gedichtsammlung - Ein Mensch …

Carl Zuckmayer (1896-1977)

Das Essen (Text) [Fritz Stavenhagen]

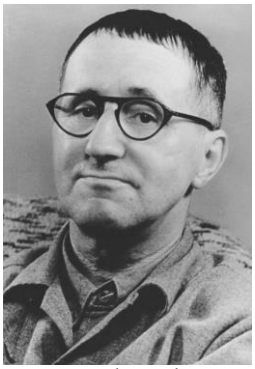
Bertolt Brecht

Theodor Kramer (1897–1958)

Es ist schön (Text) [Frank Suchland]
Requiem für einen Faschisten (Text) [Jürgen Holtz]

Bertolt Brecht (1898-1956)

Goldene Früchte hängen [Blixa Bargeld]
Liebeslied (Text) [Blixa Bargeld]
Ich will mit dem gehen, den ich liebe (Text) [Juliane Kosarev]
Ballade vom Förster und der Gräfin (Text) [*Paul Dessau / Nina Hagen & Meret Becker]
Erinnerung an die Marie A. (Text) [Ulrich Matthes]
Apfelböck oder Die Lilie auf dem Felde (Text) [*Heinrich Hartl / Jutta Czurda]
Von der Freundlichkeit der Welt & Gegenlied (Text1, 2) [*Hanns Eisler / Ernst Busch]
Gegen Verführung (Text) [Fritz Stavenhagen]
Entdeckung an einer jungen Frau (Text) [Blixa Bargeld]
Wiegenlied: Mein Sohn, was immer auch aus dir werde (Text) [*H. Eisler / Ilse Scheer]
Oper Aufstieg und Fall der Stadt Mahagonny:
  Alabama-Song (Text) [*Kurt Weill / Lotte Lenya; David Bowie; The Doors (Text)]
Dreigroschenoper [*Kurt Weill]:
  Die Moritat von Mackie Messer (Text) [Lotte Lenya]
  Die Seeräuber-Jenny (Text) [Lotte Lenya]
  Barbarasong (Text) [Lotte Lenya]
  Die Zuhälterballade (Text) [Lotte Lenya, Erich Schellow, Wolfgang Neuss]
  Wovon lebt der Mensch? (Text) [Lotte Lenya]
  Das Lied von der Unzulänglichkeit menschlichen Strebens (Text) [Bertolt Brecht]
  Salomonsong (Text) [Lotte Lenya]
  Die Schluss-Strophen der Moritat (Text) [Wolfgang Neuss]
Die Hoffenden (Text) [Ilse Scheer]
Lied des Händlers (Text) [*Hanns Eisler / Ilse Scheer]
Die Liebenden (Text) [Doris Wolters]
Das Solidaritätslied (Text) [*Hanns Eisler / Ernst Busch]
Im Gefängnis zu singen (Text) [*Hanns Eisler / Nina Hagen]
Die Ballade vom Wasserrad (Text) [*Hanns Eisler / Ilse Scheer]
Gegen die Objektiven (Text) [Ilse Scheer]
O Deutschland, bleiche Mutter! (Text) [Hanne Hiob]
Resolution der Kommunarden (Text) [*Hanns Eisler / Ton Steine Scherben]
Einheitsfrontlied (Text) [*Hanns Eisler / Hannes Wader]
Fragen eines lesenden Arbeiters (Text) [Corinna Kirchhoff]
Schwierigkeit des Regierens (Text) [Ilse Scheer]
Bittet den Anstreicher [Ilse Scheer]
Legende von der Entstehung des Buches Taoteking auf dem Weg des Laotse in die Emigration (Text) [Eduard Marks]
An die Nachgeborenen (Text) [Ilse Scheer]
Schlechte Zeit für Lyrik (Text) [Fritz Stavenhagen]
Aus: Gleichnis des Buddha vom brennenden Haus (Text) [Ilse Scheer]
Das Lied von der Moldau (Text) [*Hanns Eisler / Gisela May]
Das Lied vom Klassenfeind (Text) [*Hanns Eisler / Ernst Busch]
Die Schaukel: Ich sehe dies System (Text) [Ilse Scheer]
Der anachronistische Zug oder Freiheit und Democracy [*Hanns Eisler / Ernst Busch];
  von F.-J. Degenhardt (1973): Der anachronistische Zug oder Freiheit, die sie meinen
Das Pflaumenlied (aus Herr Puntila und sein Knecht Matti) [Blixa Bargeld]

An meine Landsleute (Text) [Therese Giese]
Kinderhymne (Text) [*Hanns Eisler / Die Grenzgänger]
Lob der Dialektik (Text) [Ilse Scheer]
Sieben Rosen hat der Strauch (Text) [*Paul Dessau / Gisela May]
Die Lösung (Text) [Samuel Weiss]

Erich Kästner (1899-1974)

Besagter Lenz ist da (Text) [Hermann Lause]
Weihnachtslied, chemisch gereinigt (Text) [Fritz Stavenhagen]
Der Mensch ist gut (Text) [Fritz Stavenhagen]
Kennst du das Land wo die Kanonen blühn? (Text) [Erich Kästner]
Sachliche Romanze (Text) [Ulrich Matthes]
Die andere Möglichkeit (Text) [Fritz Stavenhagen]
Die Existenz im Wiederholungsfalle (Text) [Jürgen von der Lippe]
Kurzgefasster Lebenslauf (Text) [Fritz Stavenhagen]
Herbst auf der ganzen Linie (Text) [Heinz Rühmann]
Das Eisenbahngleichnis (Text) [Bodo & Lea Primus]
Die Entwicklung der Menschheit (Text) [Rosel Zech]
Der Handstand auf der Loreley [Erich Kästner]
Kleines Solo (Text) [Arno Assmann, Gesang]
Der März (Text) [Heinz Rühmann]
Der Juni (Text) [Heinz Rühmann]
Der August (Text) [Heinz Rühmann]
Der September (Text) [Heinz Rühmann]
Der Oktober (Text) [Heinz Rühmann]
Der November (Text) [Heinz Rühmann]
Der Dezember (Text) [Heinz Rühmann]
Die Wälder schweigen (Text) [Heinz Rühmann]
Hamlets Geist (Text) [Otto Schenk]
Eine Mutter zieht Bilanz (Text) [Fritz Stavenhagen]
Das Gebet keiner Jungfrau (Text) [Helen Vita]

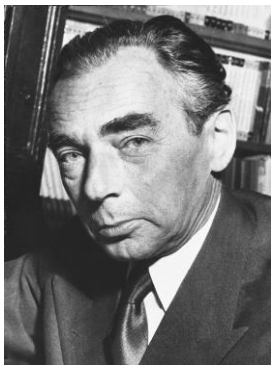
Erich Kästner

Mascha Kaléko (1907-1975)

Das letzte Mal (Text) [Elke Heidenreich]
Solo für Frauenstimme (Text) [Ulrike Stürzbecher]
Weil du nicht da bist (Text) [Elke Heidenreich]
Sozusagen grundlos vergnügt (Text) [Johanna Schall]
Nennen wir es Frühlingslied (Text) [Hartmut von Hentig]
Kompliziertes Innenleben (Text) [Elke Heidenreich]
Großstadtliebe (Text) [Elke Heidenreich]

Rudolf Hagelstange (1912-1984)

Wo wir die Beeren mit den Vögeln teilten (6. Sonett) [Fritz Stavenhagen]

Hilde Domin (1909–2006)

Wo steht unser Mandelbaum (Text) [Fritz Stavenhagen]
Mit leichtem Gepäck (Text) [Jürgen von der Lippe]
Nicht müde werden (Text) [Fritz Stavenhagen]

Wolfgang Borchert (1921-1947)

Der Kuss (Text) [Christian Brückner]

Erich Fried (1921-1988)

Erich Fried

Was es ist (Text) [Erich Fried]
Nur nicht (Text) [Fritz Stavenhagen]
Du / Dich (Text 1, 2) [Konstantin Wecker, Jessica Schwarz]
Meer (Text) [Fritz Stavenhagen]
Aber solange ich atme (Text) [Erich Fried]
Verwirrt (Text) [Charles Brauer]
Eindenkung (Text) [Hannelore Elsner]
In der Ferne (Text) [Charles Brauer]
Ich bin zu groß geworden (Text) [Hannelore Elsner]
Bevor ich sterbe (Text) [Konstantin Wecker]

Wolf Biermann (geb. 1936)

Ermutigung (Text) [Wolf Biermann]
Das Frühstück (Text) [Wolf Biermann]
Ballade vom preussischen Ikarus (Text) [Wolf Biermann]
Mag sein, daß ich irre (Text) [Wolf Biermann]
Und als wir ans Ufer kamen (Text) [Wolf Biermann]
Lied vom donnernden Leben (Text) [Wolf Biermann]
Um Deutschland ist mir gar nicht bang (Text) [Wolf Biermann]

Robert Gernhardt (1937–2006)

Nachdem er durch Metzingen gegangen war (Text) [Pit Knorr]
Das Gleichnis (Text) [Burghart Klaußner]
Gesetzt den Fall, ihr habt ein Schaf gekränkt (Text) [Herbert Lange]
Warum war Herr Schlegel so kregel? - Drei Versuche einer Antwort [Burghart Klaußner]
Ach! (Text) [Richard Musiol & Cedric Zimmermann]

Harald Duchrow, 1. Mai 2021

Zum Andenken an meinen
Schulfreund Walter Treptow